

ラジオNIKKEI用資料

グローバルマーケットアナリスト

三浦 豊

2026年5月26

当資料は情報の提供のみを目的としており、取引の勧誘を目的としておりません
投資の最終決定は投資家ご自身の判断でなされるようお願いいたします。

0

日経平均(1984年～)

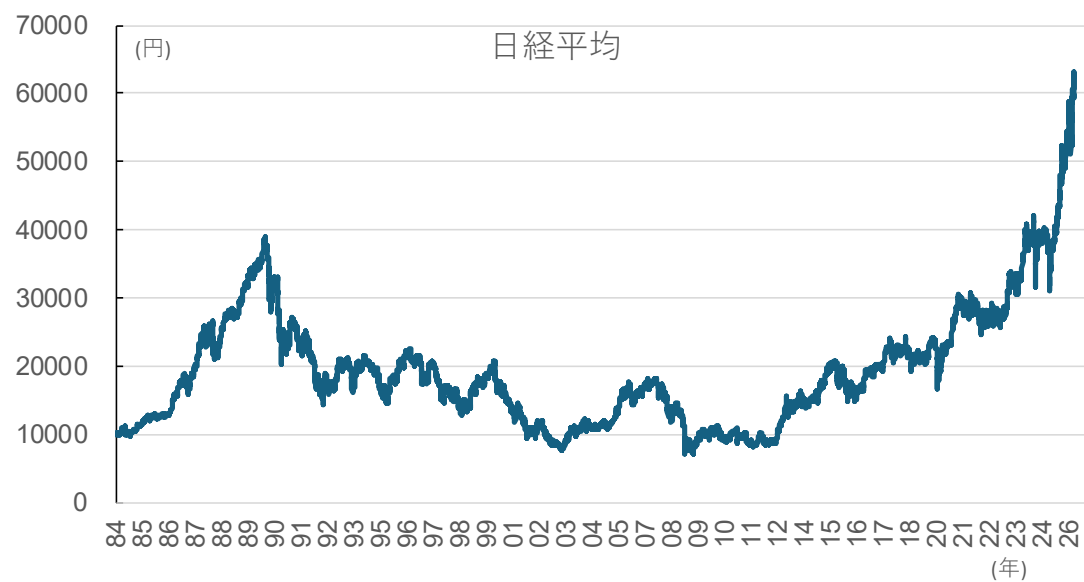

日本取引所の資料を基に作成

主要指数の比較

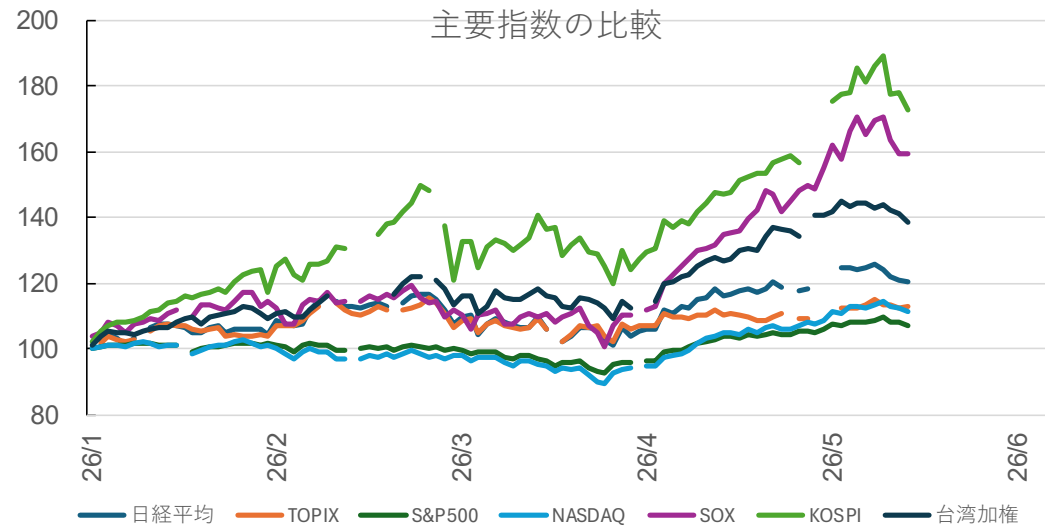

25年末を100として指数化

日本取引所、NASDAQ、S & P、韓国取引所、台湾取引所などの資料を基に作成

日経平均と米国半導体株指数

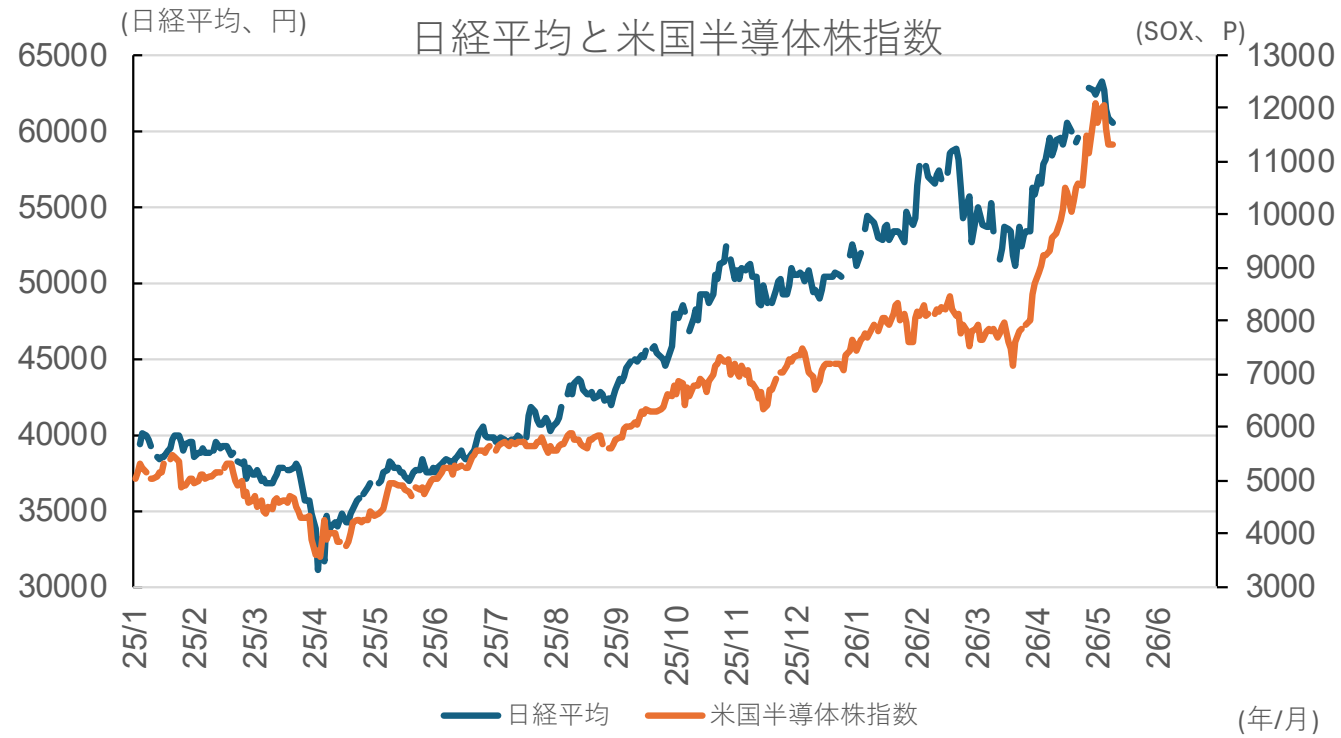

日本取引所とNASDAQの資料を基に作成

日米200日線乖離率

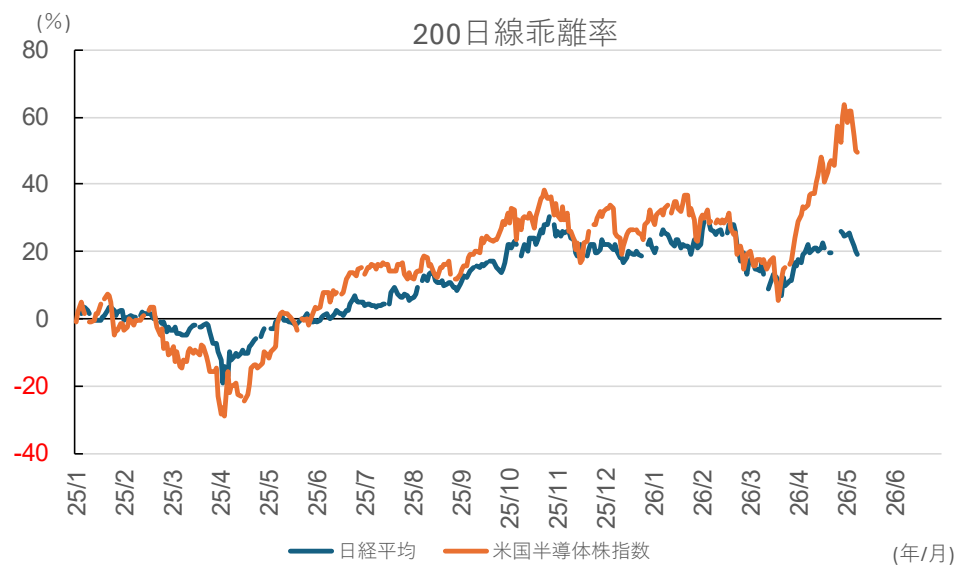

日本取引所とNASDAQの資料を基に作成

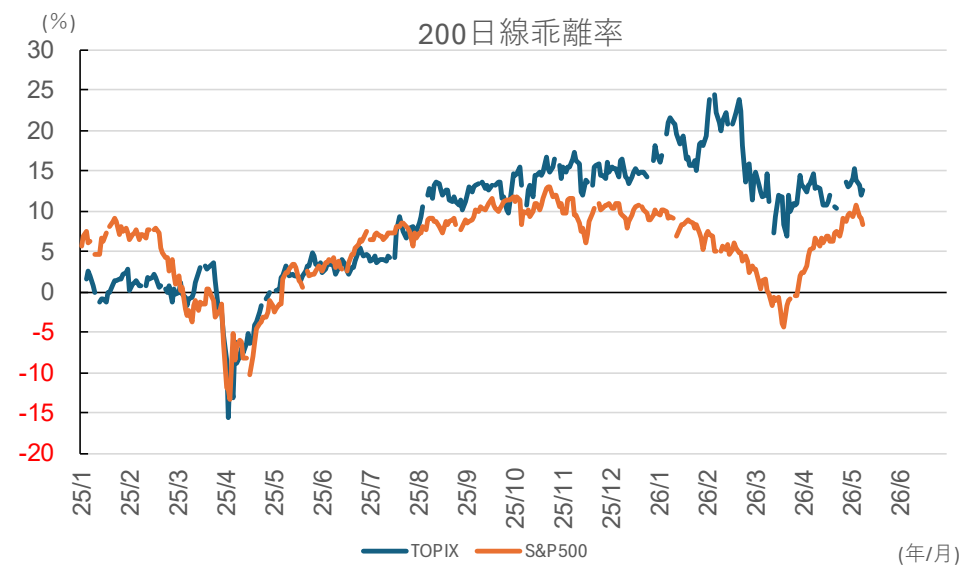

日本取引所とS&Pの資料を基に作成

主要な上昇局面

日経平均の主要な安値からの上昇幅・率(1982年以降)

主要な安値		安値後の高値		上昇幅	上昇率	上昇月数
日付	日経平均	日付	日経平均			
1982/10/1	6849.78	1984/5/4	11190.17	4340.39	63.37	20
1984/7/23	9703.35	1986/8/20	18936.24	9232.89	95.15	26
1986/10/22	15819.55	1987/10/14	26646.43	10826.88	68.44	13
1987/11/11	21036.76	1989/12/29	38915.87	17879.11	84.99	26
1990/10/1	20221.85	1991/3/18	27146.61	6924.76	34.24	6
1992/8/18	14309.41	1993/9/13	21148.11	6838.70	47.79	14
1993/11/29	16078.71	1994/6/13	21552.81	5474.10	34.05	8
1995/7/3	14485.41	1996/6/26	22666.8	8181.39	56.48	12
1998/10/9	12879.97	2000/4/12	20833.21	7953.24	61.75	19
2003/4/28	7607.88	2004/4/26	12163.89	4556.01	59.89	13
2005/5/17	10825.39	2006/4/7	17563.37	6737.98	62.24	12
2006/6/13	14218.60	2007/7/9	18261.98	4043.38	28.44	14
2009/3/10	7054.98	2010/4/5	11339.3	4284.32	60.73	14
2012/11/13	8661.05	2013/5/22	15627.26	6966.21	80.43	7
2013/6/13	12445.38	2013/12/30	16291.31	3845.93	30.90	7
2014/4/14	13910.16	2015/6/24	20868.03	6957.87	50.02	15
2016/6/24	14952.02	2018/1/23	24124.15	9172.13	61.34	20
2018/12/25	19155.74	2020/1/20	24083.51	4927.77	25.72	13
2020/3/19	16552.83	2021/9/14	30670.1	14117.27	85.29	19
2023/1/4	25716.86	2024/7/11	42224.02	16507.16	64.19	19
		平均		7988.37	57.77	15
2025/4/7	31136.58	2026/5/13	63272.11	32135.53	103.21	14

(単位:円、%、月)

日本取引所の資料を基に作成

TOPIXの主要な安値からの上昇幅・率(1982年以降)

主要な安値		安値後の高値		上昇幅	上昇率	上昇月数
日付	日経平均	日付	日経平均			
1982/8/17	511.52	1984/4/2	876.62	365.10	71.38	27
1984/7/24	749.67	1986/8/20	1583.35	833.68	111.21	26
1986/10/22	1320.19	1987/6/11	2258.56	938.37	71.08	9
1988/1/4	1690.44	1989/12/18	2884.8	1194.36	70.65	24
1990/10/1	1523.43	1991/3/18	2028.85	505.42	33.18	6
1992/8/18	1102.50	1993/9/3	1698.67	596.17	54.07	14
1993/11/29	1350.48	1994/6/13	1712.73	362.25	26.82	8
1995/6/13	1193.16	1996/6/26	1722.13	528.97	44.33	13
1998/10/15	980.11	2000/2/7	1754.78	774.67	79.04	17
2003/3/11	770.62	2004/4/14	1217.87	447.25	58.04	14
2005/5/18	1109.19	2006/4/7	1783.72	674.53	60.81	12
2006/6/13	1458.30	2007/2/26	1816.97	358.67	24.60	9
2009/3/12	700.93	2010/4/15	998.9	297.97	42.51	14
2010/8/31	804.67	2011/2/21	974.63	169.96	21.12	7
2011/11/24	706.08	2012/3/27	872.42	166.34	23.56	7
2012/11/14	722.41	2013/5/22	1276.03	553.62	76.64	7
2013/6/13	1044.17	2014/1/8	1306.23	262.06	25.10	8
2014/4/14	1132.76	2015/8/10	1691.29	558.53	49.31	17
2016/2/12	1196.28	2018/1/23	1911.07	714.79	59.75	24
2018/12/25	1415.55	2019/12/17	1747.2	331.65	23.43	13
2020/3/16	1236.34	2021/9/14	2118.87	882.53	71.38	19
2023/1/4	1868.15	2024/7/11	2929.17	1061.02	56.80	19
		平均		571.72	52.49	14
2025/4/7	2288.66	2026/2/27	3938.68	1650.02	72.10	11

(単位:円、%、月)

日本取引所の資料を基に作成

日経平均

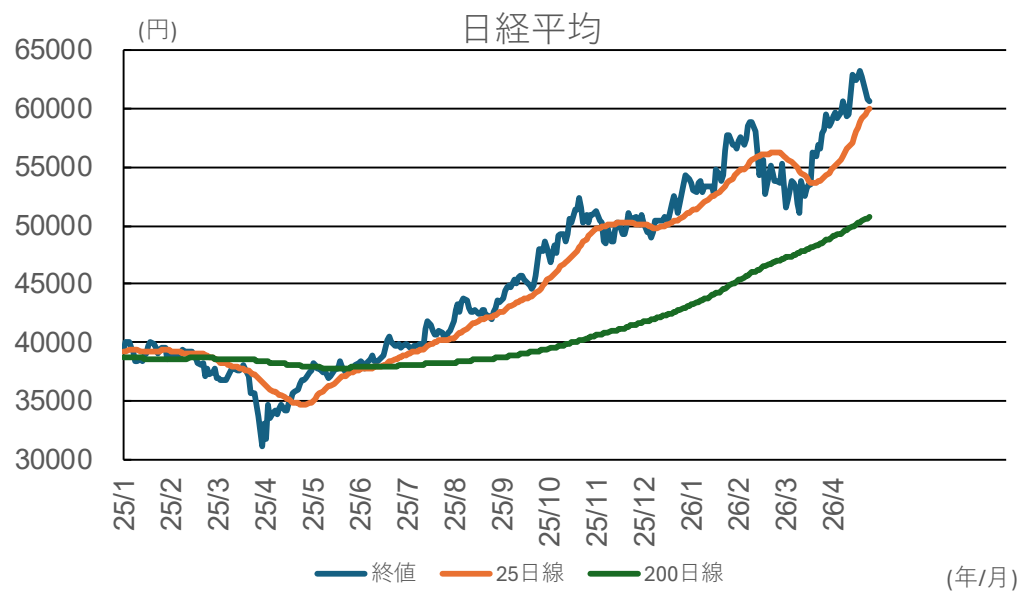

日本取引所資料を基に作成

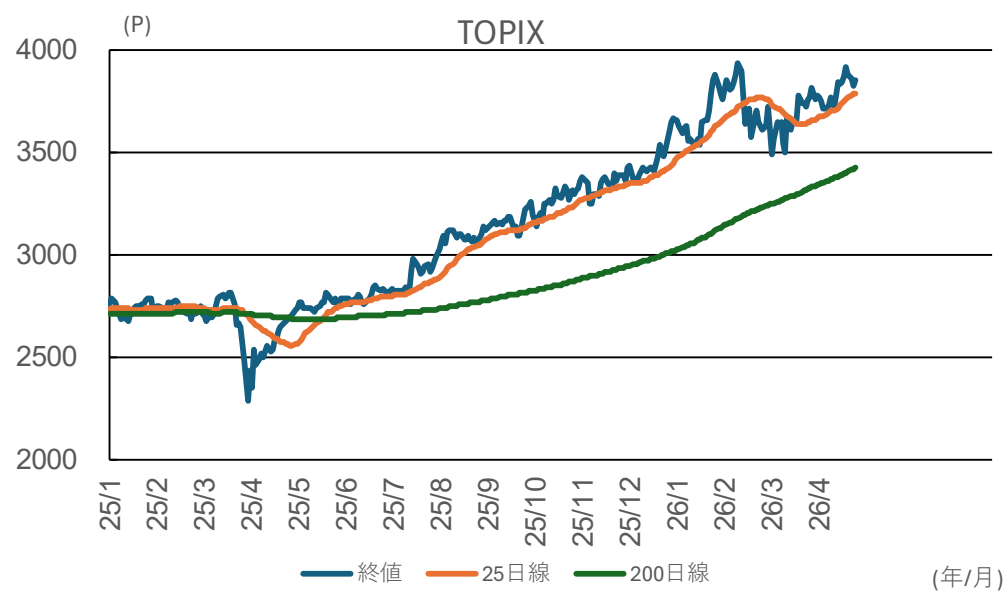

日本取引所資料を基に作成

裁定残と日経平均



日本取引所資料を基に作成

SQ値



日本取引所の資料を基に作成

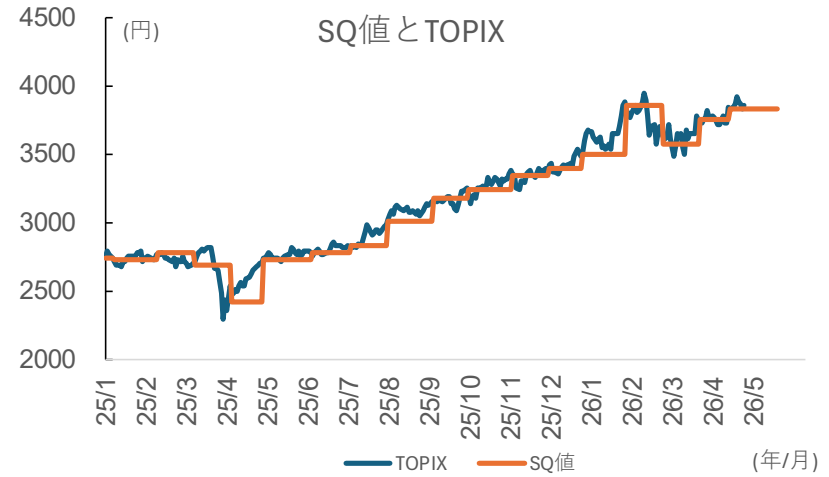

日本取引所の資料を基に作成



日本取引所の資料を基に作成

日経平均が-10%超、下落した局面

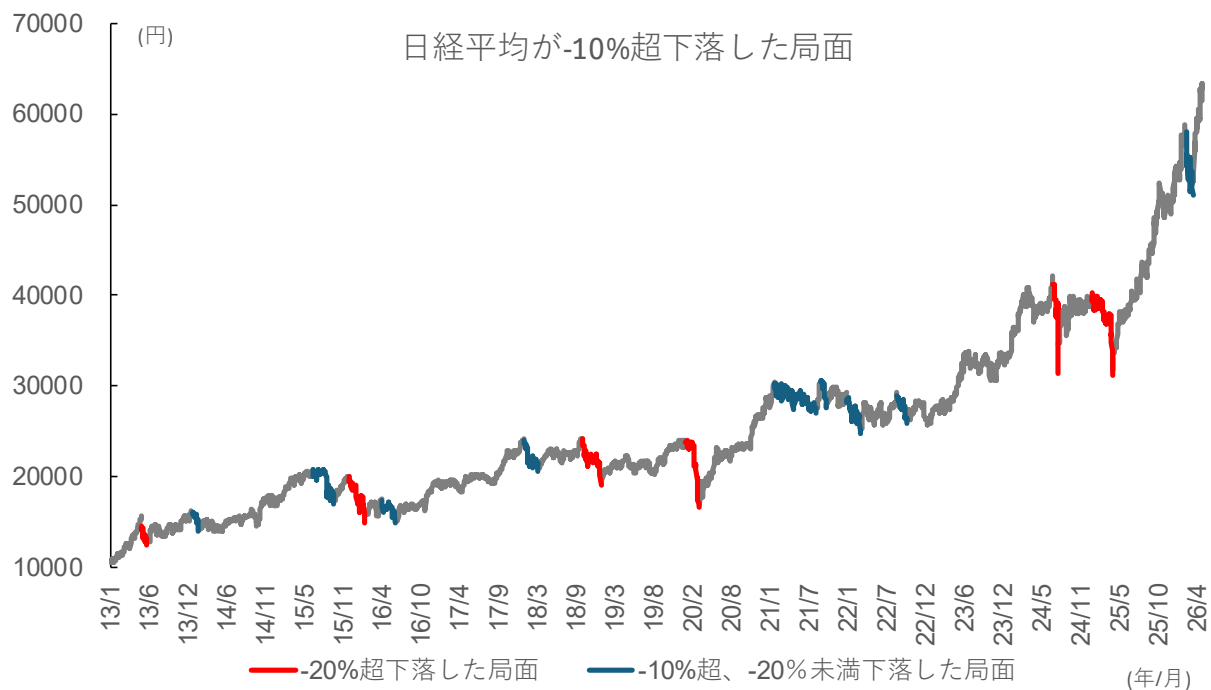

2013年以降で日経平均が-10%超下落した局面

	高値	安値	下落率	日数	高値更新日	日数		
2013/5/22	15627.26	2013/6/13	12445.38	-20.36	17	2013/11/28	15727.12	132
2013/12/30	16291.31	2014/2/4	14008.47	-14.01	22	2014/9/19	16321.17	178
2015/6/24	20868.03	2015/9/29	16930.84	-18.87	66	2017/10/11	20881.27	565
2015/12/1	20012.4	2016/2/12	14952.61	-25.28	49	2017/6/2	20177.28	369
2016/4/22	17572.49	2016/6/24	14952.02	-14.91	42	2016/11/14	17672.62	137
2018/1/23	24124.15	2018/3/23	20617.86	-14.53	42	2018/10/1	24245.76	172
2018/10/2	24270.62	2018/12/25	19155.72	-21.07	58	2020/11/6	24325.23	371
2020/1/20	24083.51	2020/3/19	16552.83	-31.27	42	2020/11/5	24105.28	196
2021/2/16	30467.75	2021/8/20	27013.25	-11.34	127	2021/9/14	30670.1	143
2021/9/14	30670.1	2021/10/6	27528.87	-10.24	15	2023/5/19	30808.35	410
2022/1/5	29332.16	2022/3/9	24717.53	-15.73	76	2023/5/12	29388.3	330
2022/8/17	29222.77	2022/9/30	25937.21	-11.24	31	2023/5/9	29242.82	177
2024/7/11	42224.02	2024/8/5	31458.42	-25.50	17	2025/8/12	427418.2	265
2024/12/27	40281.16	2025/4/7	31136.58	-22.70	72	2025/7/23	41171.32	74
2026/2/27	58850.27	2026/3/31	51063.72	-13.23	22	2026/4/16	59518.34	34
		平均	-18.02	47				237

参考

(単位：円、%、日)

1987/10/14	26646.43	1987/11/11	21036.76	-21.05	23	1988/4/7	26769.22	131
------------	----------	------------	----------	--------	----	----------	----------	-----

2023/7/3	33753.33	2023/10/4	30526.88	-9.56	65	2024/1/9	33763.18	127
2024/3/22	40888.43	2024/4/19	37068.5	-9.34	21	2024/7/4	40913.65	72

日本取引所の資料を基に作成

本資料は情報提供のみを目的として作成したものであり、特定の有価証券やその関連金融商品の売買を推奨する、勧誘する、あるいは申し込む目的で提供されるものではありません。

本資料は全て公に入手可能な情報に基づき作成したものです。本資料は信頼出来ると考えられる情報に基づいていますが、情報は必ずしも個別に検証されたものではなく、また本資料は投資家の投資決定に必要な情報を全て網羅するものではありません。

本資料の正確性、完全性、妥当性を保証するものではなく、また使用した結果についてもなんら責任を負いません。ここに記載された内容が記載日時以降の市場や経済情勢の状況に起因し、妥当でなくなる場合もあります。

ここに記載された内容が事前連絡なしに変更されることもあります。

本資料は税務、法務、会計、経営、投資その他に係る助言を目的としたものではありません。