

往復手数料が業界最低水準\*

日本円  
為替  
米ドル

為替手数料  
いつでも片道

3銭へ

大幅  
値下げ!

2023年12月1日より米ドル⇄円のリアルタイム為替取引手数料を片道25銭から片道3銭へ引き下げ！  
※主要取扱会社(SBI証券、マネックス証券、松井証券)の2023年11月1日時点の各為替手数料で比較。



- 国内株式（現物/信用）取引手数料が0円になる“ゼロコース”をスタート
- **かぶミニ®の売却手数料を0円に引き下げ**
- 「超割コース 大口優遇」も国内株式（現物/信用）取引手数料を0円に引き下げ

楽天証券のNISAなら一括投資も積立投資も手数料が**無料**

成長投資枠

**国内株式**

国内株式  
国内ETF  
かぶミニ®

成長投資枠

**米国株式**

米国株式  
米国ETF

成長投資枠

**海外ETF**

中国ETF  
シンガポールETF

成長投資枠

つみたて投資枠

**投資信託**

※ かぶミニ®は手数料と別にスプレッドがあります。

※ 国内株式・ETF、米国株式、海外ETFは注文の時点で本来の手数料コースでかかる手数料分を含めた資金を仮拘束します。約定後のメンテナンス時に拘束を解除し、買付余力にお戻しします。

アメリカ現地の**声**をお届け！

# 米国経済・株式市場の見通し

**【ライブ配信のみ】** 2023年11月29日(水) 19:00～20:00 **堀古英司氏**

今後の米国経済・株式市場の見通しを聞くことができます  
ニューヨーク在住の堀古氏による現地のリアルな声を聞くことができます  
YouTubeのチャット欄より直接ご質問いただけます！

**事前申し込み不要**

<https://www.rakuten-sec.co.jp/web/learn/seminar/20231129-01/>

# S&P500 (週足)



2023/11/10週に買い転換

# NASDAQ100 (週足)

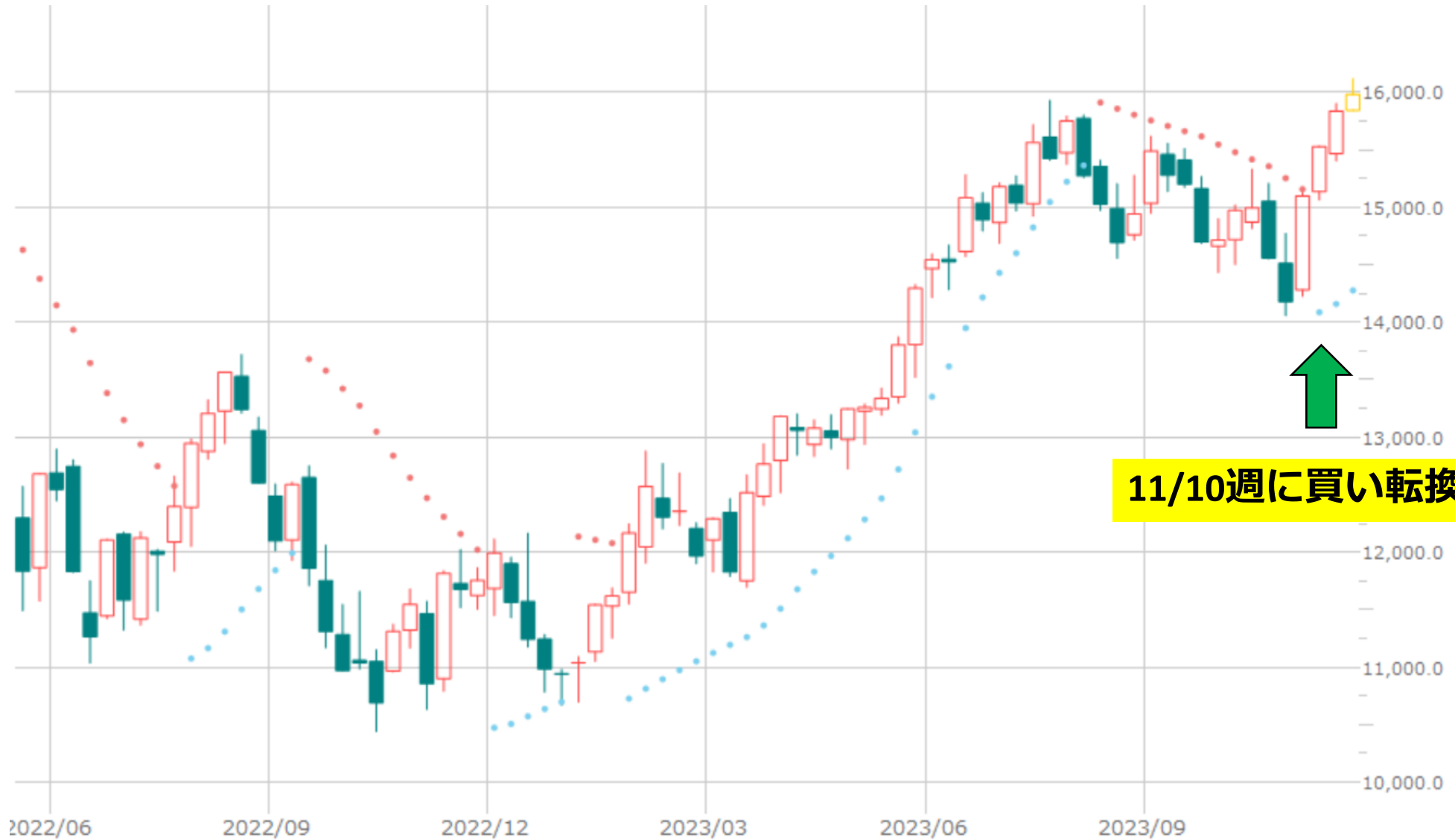

11/10週に買い転換

# 日経平均 (週足)

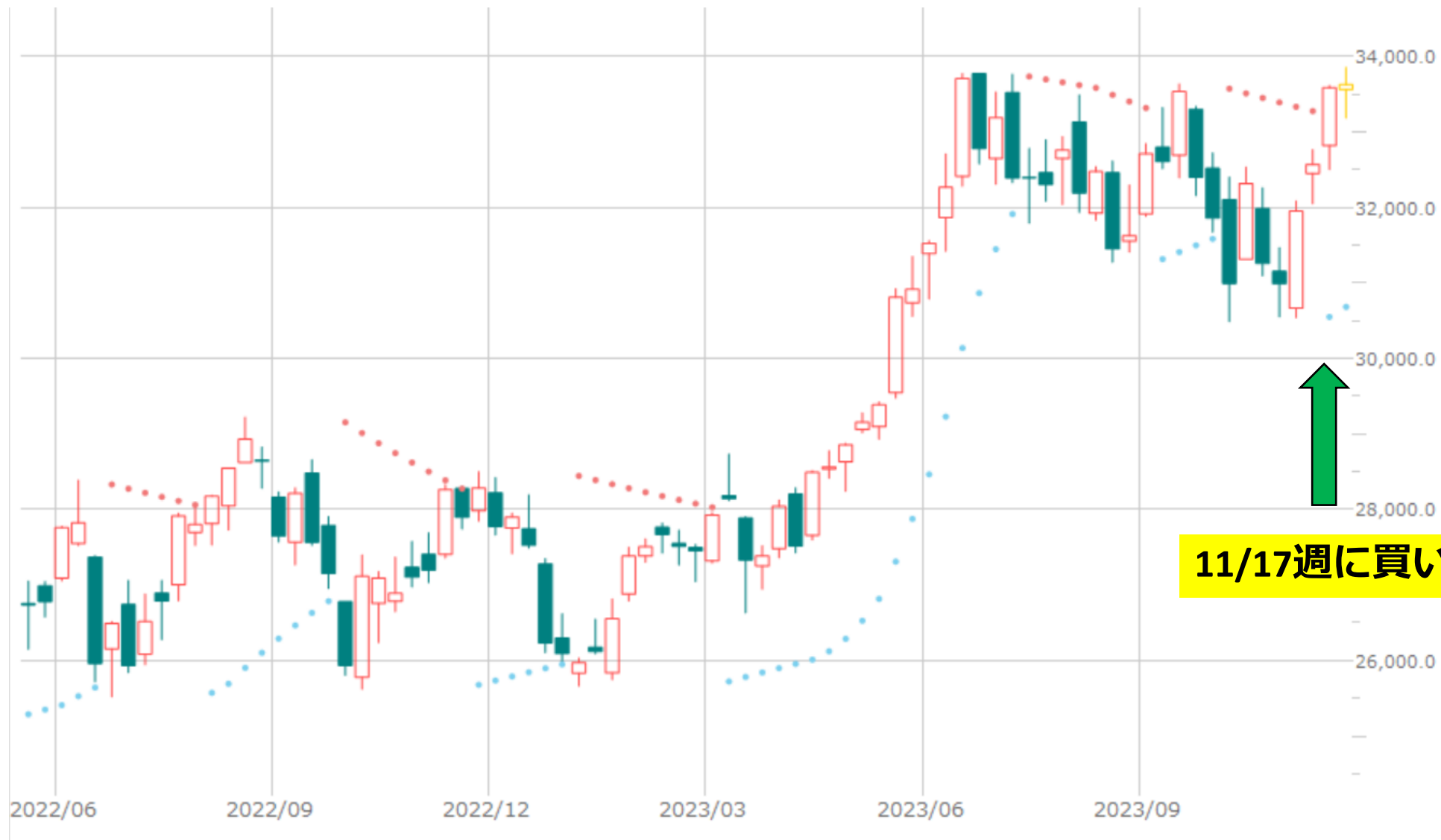

# グロース250指数（週足）



11/24週に買い転換



# 香港ハンセン指数（週足）





**国内主要証券初！**

**米国株アナリストの  
注目度銘柄ランキングや  
目標株価など情報提供開始！**

**2023年10月1日(日)より**

**4つの投資情報機能を全部無料で提供**

PCウェブサイト  
スマホウェブサイト  
iSPEED  
マーケットスピード II



# 企業関係者（内部者）の取引動向は要注目



# ファンドの動きをチェック

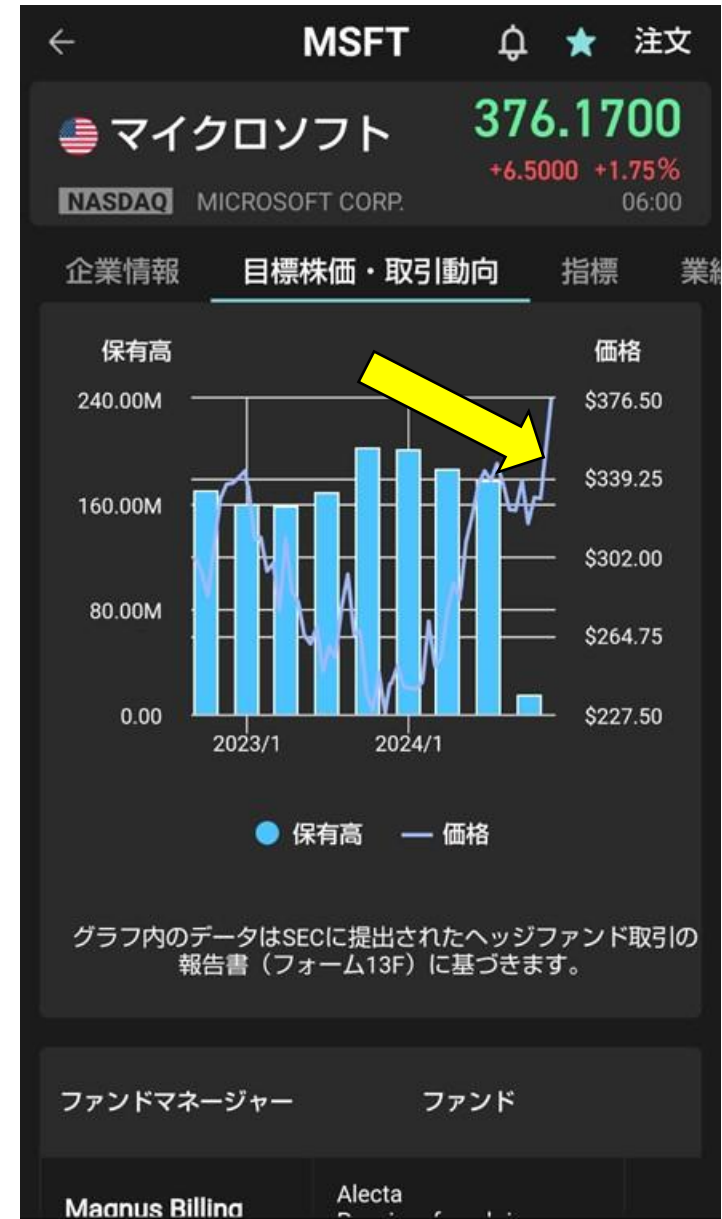

# これからの主要イベント

2023/12/8

**米雇用統計**

2023/12/12

**米国11月消費者物価指数**

2023/12/12-13

**FOMC**

2023/12/18-19

**日銀会合、植田総裁定例記者会見**

2024/1/19-2/1

冬季ユースオリンピック（韓国）

2024/7/26-8/11

夏季オリンピック（パリ）

...

**2024/11/5**

**米大統領選挙**

# 2024年は選挙＝政策転換？の年

- 2024.1 BRICS拡大（アルゼンチン、エジプト、エチオピア、イラン、サウジアラビア、UAEが加盟）
- 2024.1 バングラデシュ総選挙、**台湾総統選**
- 2024.2 パキスタン総選挙、インドネシア総選挙
- 2024.3 ロシア、ウクライナ大統領選挙
- 2024.4-5 **インド総選挙**
- 2024.6 メキシコ総選挙、**欧州議会議員選挙**
- 2024/11/5 米大統領選挙**

## 投資のポイント

- 米国金利上昇打ち止めか？（でも、統計結果は要注意）
- 2024年は世界的に選挙の年⇔不確実性

# 9月13日銘柄の振り返り

コード	銘柄名	事業内容	9/13,14	期間高値	11/24	騰落率	高値からの下落率	判断
6823	リオン	補聴器国内シェア首位、環境機器、微粒子計測器	2,351.0	2,405	2,234	-5.0%	-7.1%	出
7427	エコトレーディング	ペットフード、ペット用品	1,355	1,664	1,338	-1.3%	-19.6%	出
8113	ユニ・チャーム	生理用品・おむつトップ、海外66%	5,613	5,659	4,872	-13.2%	-13.9%	出
ECL	エコラボ	排水処理、洗浄・消毒、感染予防	180.24	187.83	187.24	3.9%	-0.3%	◎
ELAN	エランコ・アニマル・ヘルス	ペット、家畜用予防薬、治療薬	11.64	12.07	11.94	2.6%	-1.1%	◎

株価指数	騰落率
S&P500	2.1%
NYダウ	2.4%
NASDAQ100	4.1%
日経平均	1.4%
グロース250	-3.2%



# 継続銘柄

コード	銘柄名	事業内容	9/13,14	期間高値	11/24	騰落率	高値からの下落率	判断	計測開始	累積RTN
1893	五洋建設	準大手ゼネコン、海洋土木首位	920	952	812	-11.8%	-14.8%	出	2023/8/24	-5.4%
2032	HISベアETN	香港ハンセン指数のインバース指数ETN	8,907	9,705	9,269	4.1%	-4.5%	出	2023/8/24	6.2%
9697	カプコン	家庭用ゲーム大手、「バイオハザード4」、「ストリートファイター6」好調	5,823	5,918	5,028	-13.7%	-15.0%	出	2023/8/24	-16.7%
CTSH	コグニザント・テクノロジー・ソリューションズ	インド、チェンナイ発祥の多国籍ITサービス企業	70.70	71.50	71.17	0.7%	-0.5%	○	2023/8/23	1.0%
ZTS	ゾエティス	ペットと家畜用の動物用医薬品、診断薬	182.74	184.44	180.21	-1.4%	-2.3%	出	2023/7/26	-6.1%
6201	豊田自動織機	トヨタグループ本家。フォークリフト、車両組立、コンプレッサー、ディーゼルエンジン	11,500	12,805	12,420	8.0%	-3.0%	○	2023/6/29	22.7%
CF	CFインダストリーズ	産業用水素、窒素製品。アンモニア、尿素	80.87	87.90	78.36	-3.1%	-10.9%	出	2023/6/28	14.8%
ROP	ローパーテクノロジー	医療、輸送、食品、建設などの多分野でソリューション提供ニッチトップを幅広く買収	495.48	531.75	525.6	6.1%	-1.2%	◎	2023/6/28	11.6%
9616	共立メンテナンス	両事業とホテル。ドメインとリゾートホテルを全国展開	6,405	6,424	5,761	-10.1%	-10.3%	出	2023/5/25	12.3%

# 11月29日の投資アイデア

- 成長ストーリーと競争力
- 放漫財政・インフレ・通貨価値下落に備える純金へのETF投資

コード	銘柄名	事業内容	11/24	予PER	配当利回り	売上成長率	PEG	カタリスト
6294	オカダアイオン	破砕・解体用建機、林業機械	2,308	11.8	1.7%	16.1%	1.07	林道整備、スギ対策、130円
6367	ダイキン工業	エアコン世界首位級、国内業務用強い	23,095	24.6	1.0%	28.1%	3.7	インド、省エネ、普及率
ASML	ASMLホールディング	チップ製造装置の製造、半導体装置システムの開発・製造	691.18	32.4	0.9%	28.3%	1.34	競争力、半導体投資回復期待
KHC	クラフト・ハイツ	世界的な食品・飲料メーカー	34.94	14.1	4.6%	1.1%	1.42	配当利回り、ブランド競争力
GLDM	SPDR ゴールド・ミニ	金価格連動ETF	39.70	-	-	-	-	経費率0.13% ⇔GLD 0.40%

# (参考) 週イチじっくり投資のツボ

## 利益を伸ばす投資法：

「上がる銘柄を買い、下がり始めたら売る = 最高値は狙わない」

- パラボリック と トレーリングストップを併用
- 国内株：MSIIかiSPEEDアルゴ「**トレーリング注文**」を利用
- 米国株：ホームページ「テクニカルチャート」でパラボリック週足を**週末にチェック**、**逆指値リセット**

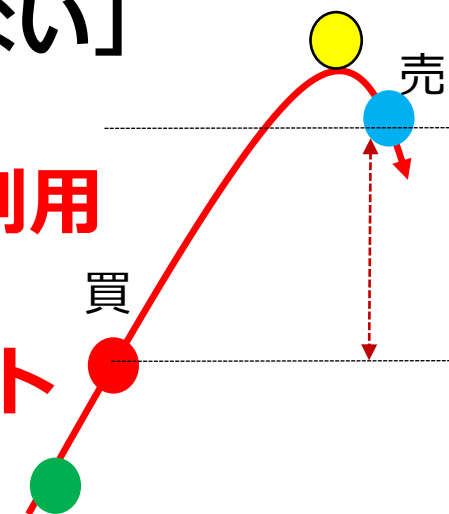

## 底堅い銘柄を探す3つの基準

- **直近決算が黒字**で、今期以降も**増収増益**見込み
- 割高でない（1 - 2年後の予想PERで10 - 30倍程度）
- 時価総額が**300億円**、**USD300mil**超（目安）

# パラボリックの見方はカンタン！

エヌビディア (NVDA)

- **トレンド、転換点分かる**
- **誰が見ても同じ**
- **週足、月足を投資期間で使い分け**

